User Manual

SAMSUNG

NX 50-150mm F2.8 S ED OIS

ENG / KOR / DUT / GER / SPA / TCH / ITA / POR (BRA) / TUR / SWE / FIN / RUS / FRE / DAN / NOR / SCH

This User Manual has been specially designed to guide you through the basic functions and features of your device. Please read the User Manual carefully to ensure safe and correct use.

Please refer to the warranty that came with your product or visit our website www.samsung.com for after-sales service or inquiries.

AD68-08609A (1.2)

English

Before Using This Device

Thank you for purchasing the Samsung Lens. The illustrations used in this manual may differ from the actual items. For best performance when using this lens, you must keep the camera's firmware up-to-date. Visit www.samsung.com/sec for more information.

Special Features

With an ultra-fast F2.8 maximum aperture and 35 mm equivalent 77–231 mm focal range the lens is suitable for multiple uses, such as sport, wildlife and portrait photography.

Unpacking

Lens, Lens cap, Lens mount cover, Hood, Tripod mount collar, Case, User manual (Optional item: Filter)

Layouts (See illustration Ⓐ)

Lens parts

Ⓐ Lens hood mount index Ⓑ Focus ring Ⓒ I-Function button Ⓓ Zoom ring

Ⓔ Tripod ring locking dial Ⓕ Tripod ring Ⓖ Lens mount index Ⓗ Lens contacts

Ⓘ Tripod collar connection Ⓙ OIS switch Ⓚ Custom Focus Range Limiter switch

Ⓛ AF/MF switch

The tripod mount collar

Ⓐ Tripod connection Ⓑ Tripod mount collar lock dial

Attaching and Removing the Lens

▶ To attach the lens.

1 Remove the lens cap, lens mount cover, and body cap.

2 Align the red mark on the lens with the red mark on the camera body. Then, rotate the lens as shown in the illustration until it locks into place. (See illustration Ⓑ)

3 To remove the lens, press and hold the lens release button, and then rotate the lens as shown in the illustration. (See illustration Ⓒ)

Using the Zoom Ring

Set the composition of the photo (the focal distance of the lens) by rotating the zoom ring on the lens.

When you use the zoom function, focus can be slightly changed. Adjust the focus again before you capture a photo.

Using I-Function

When you press the I-Function button on the lens, you can set the aperture value, exposure value, shutter speed, white balance, or ISO. (See illustration Ⓓ–Ⓙ) For more information about I-Function, refer to the camera manual.

Setting the Focus Method

Set the AF/MF switch on the lens to **AF** or **MF**. (See illustration Ⓚ–Ⓛ)

AUTO FOCUS (AF): The focus is adjusted automatically when half-press **Shutter**.

Manual Focus (MF): The focus can be adjusted manually by rotating the focus ring.

Using the Custom Focus Range Limiter Function

You can adjust the focus quickly and precisely by setting the range for the focus distance. Set the Custom Focus Limiter switch on the lens to an range. (See illustration Ⓜ–Ⓞ)

FULL: The focus is adjusted to between the minimum focus distance and infinity.

CUSTOM: The focus is adjusted within the range you set manually.

If a range for the focus distance is not set, the focus is adjusted to within 2.4 m–infinity.

SET: You can set the focus distance range.

▶ See the table below to view the options available for specific models.

Model	Option			
	FULL	CUSTOM	SET	
NX10, NX5, NX11, NX100, NX200, NX210, NX1000, NX1100, NX20, NX mini series, Galaxy NX	O	X*	X*	
NX300, NX300M, NX2000, NX3000, NX30	O	X**	X*	

Using the Optical Image Stabilization (OIS) Function

The user can minimize the shaking of camera by using the OIS function. Set the OIS switch on the lens to **ON**. (See illustration Ⓘ)

Using a Lens Hood (See illustration Ⓔ)

To prevent shooting problems, like flare or ghosting caused by unnecessary light, use a lens hood. When you are not using the lens hood it can be reverse-mounted on the lens for storage.

When you use a flash in situations where the distance between the subject and the camera is close, the flash light may be partially blocked by the lens or a lens hood. To ensure proper lighting, remove the lens hood or adjust the distance between the camera and subjects.

Using a Tripod

Connecting the tripod to the lens

You can connect the tripod directly to the tripod collar connection on the lens. If you connect the tripod to the camera, the camera and the tripod may be unbalanced and can fall. Ensure that the tripod is locked into place.

Depending on the tripod, if you connect the lens to it, the tripod ring function may not be available.

Connecting to the tripod mount collar

1 Attach the tripod mount collar to the tripod collar connection on the lens.

2 Rotate the tripod ring locking dial that is in the direction of the LOCK arrow until it locks in place. (See illustration Ⓕ)

3 Connect the tripod to the tripod connection on the tripod mount collar.

To disconnect the tripod mount collar from the lens, rotate the tripod mount collar lock dial in the opposite direction of the LOCK arrow.

Ensure that you hold the lens and the camera when connecting or disconnecting the tripod mount collar.

Changing the photo's composition using the tripod mount collar

When you connect the tripod to the tripod mount collar, you can use the tripod ring to change the composition of the photo.

1 Loosen the tripod ring locking dial by rotating it in the opposite direction of the LOCK arrow.

2 Adjust the camera's position, horizontally and vertically, until you have composed your photo. (See illustration Ⓖ)

3 Rotate the tripod ring locking dial in the direction of the LOCK arrow to lock it in place. (See illustration Ⓗ)

Using a Filter (optional)

Before putting a filter on the lens, make sure it is compatible.

Refer to "Specifications" for compatible filter sizes.

- A filter is a precise optical product. Keep away from dust, dirt, or scratches.
- Also, do not try to mount the filter if the lens cap is not in the direction of the LOCK arrow.
- Ensure that you hold the lens and the camera when connecting or disconnecting the filter.

Specifications

Lens Name	NX 50-150mm F2.8 S ED OIS
Focal Length	50–150 mm
Focal Length in 35 mm Equivalent	77–231 mm
Lens Construction-Elements	20
Lens Construction-Groups	13
ED Elements	4
XHR Elements	1
Angle of View	31.4°–10.7°
Maximum Aperture	F2.8
Minimum Aperture	F22
Number of Diaphragm Blades	9
Minimum Focus Distance (Wide)	0.7 m
Minimum Focus Distance (Tele)	0.98 m
Maximum Magnification	0.13 X
Lens Hood	Included
Optical Image Stabilizer	Yes
Mount Type	Samsung NX mount
Filter Size	72 mm
Max. Diameter	81 mm
Length	154 mm
Weight	880 g
Operating Temperature	0–40 °C
Operating Humidity	5–85 %

Specifications may change without notice for better performance.

Health and Safety Information

Please read the following safety tips carefully for proper and safe use.

- Do not stare at the sun through the lens or camera.
- This may cause severe damage to your eyes.
- Keep your lens or camera away from small children and pets.
- Do not hold the camera body when the lens is attached. Doing so may cause damage to the camera or the lens mount. Ensure that you hold the lens and the camera when you connect the equipment.
- To reduce the amount of dust or moisture that can enter the lens, the lens mount is fitted with a rubber ring. If the seal is damaged or worn, contact the Samsung service center. Fees will be collected (charges may apply). The rubber seal and the surfaces it contacts may become sticky over time. This should not affect the performance of the lens or camera.
- When using a tripod, position the tripod so that it does not contact the lens and the tripod.
- Avoid removing or changing the lens in dusty areas.
- This is to avoid dust on the lens or dust proof. Exposure to severe conditions is not recommended.
- Do not condense chemicals such as thinner, alcohol, or benzene to remove dust.
- Do not drop the lens or apply excessive shock to it. The lens is a precise optical product.
- Avoid using the lens anywhere there is a sudden temperature change. Keep the lens in a plastic bag or a camera case to prevent condensation from forming on the inside or outside of the lens.
- When carrying or not using the lens, place the lens cap and lens mount cover on the lens to prevent contamination from foreign particles and protect the lens from scratches.
- Do not keep the camera or the lens mounted on a tripod without the lens cap.
- The sun's rays can focus on the camera and cause a fire if direct sunlight.
- Check the lens once every year or two for best performance.
- Do not apply excessive force to the lens or the lens mount.
- For safe use of the lens, mount or dismount the lens while the camera is turned off.
- Samsung is not responsible for any damage incurred by using other manufacturers' lenses.
- Make sure to change lenses only in a clean environment and do not put your fingers into the lens mount when mounting the lens. Foreign particles may affect shooting results or cause a malfunction if they enter the camera body or the lens.
- Do not hold the camera body when the lens is attached. Doing so may cause damage to the camera or the lens mount. Ensure that you hold the lens and the camera when you connect the equipment.

Lens Storage and Maintenance

- Store the lens in dry and well-ventilated areas.
- Do not store the lens in areas of high temperature or humidity or in a closet, air, or confined area where chemicals are stored.
- Do not expose the lens to water.
- 取り扱い上の注意事項
- 太陽やレンズ、カメラを直接見ないでください。
- 視力障害の原因となります。
- 本製品を幼児やペットの手の届かない場所に保管してください。
- 誤って落下させたり、強い衝撃を与えないでください。
- 本製品は精密光学機器です。
- 結露を防ぐために、急激な温度変化のある場所での使用は避けてください。
- 使用しない場合は、レンズキャップとレンズマウントカバーを装着してください。
- 三脚に装着したままレンズキャップを外さないでください。
- 太陽光線が集光してカメラに当たると、火災の原因となります。
- 最良の性能を維持するために、1～2年に一度は点検してください。
- 過度な力をレンズやレンズマウントに加えないでください。
- 安全にご使用いただくために、カメラの電源がオフの状態でレンズを着脱してください。
- 三星電子は、他社製レンズを使用したことによる損害については、責任を負いません。
- 異物がレンズやカメラ内部に入ると、撮影結果に影響を与えたり、誤動作の原因となることがありますので、必ず清潔な環境でレンズを着脱してください。
- レンズを装着したままカメラボディを持ち運ばないでください。カメラやレンズマウントが破損する恐れがあります。
- 本製品を使用する際は、レンズを着脱する際に、ゴミや水滴などがレンズマウント内部に入らないよう、ゴム製のリングがレンズマウントに装着されています。ゴムリングが破損したり、劣化した場合は、サムスンサービスセンターにご連絡ください。修理費用が発生する場合があります。ゴムリングやゴムリングが接触する部分は、時間の経過とともにベタつくことがありますが、レンズやカメラの性能には影響ありません。
- 三脚を使用する際は、三脚がレンズに接触しないように設置してください。
- ほこりの多い場所でレンズを着脱しないでください。ほこりやゴミが付着する原因となります。
- 過酷な環境での使用は推奨しません。
- レンズに薄め液、アルコール、ベンゼンなどの化学薬品を使用しないでください。
- レンズは精密光学機器です。落下させたり、強い衝撃を与えないでください。
- 急激な温度変化のある場所でレンズを使用しないでください。レンズをプラスチックバッグやカメラケースに入れて保管してください。
- 直射日光が当たる場所にレンズを長時間放置しないでください。
- 最良の性能を維持するために、1～2年に一度は点検してください。
- レンズやレンズマウントに過度な力を

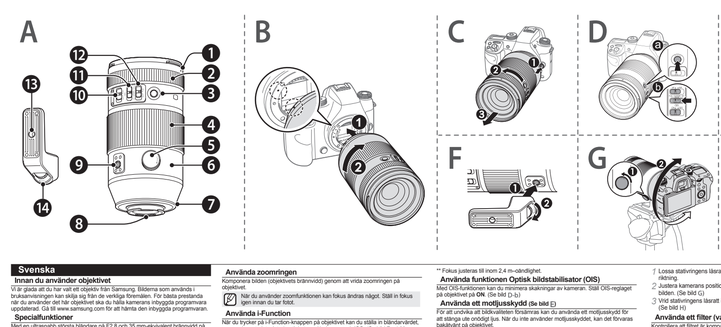

Dansk

Inden du tager enheden i brug

Tak, fordi du har købt Samsung-objektivet. Illustrationerne i denne brugervejledning kan variere fra de faktiske emner. Du skal holde kameraets firmware opdateret, før du bruger objektivet med brug af dette objektiv. Besøg www.samsung.com for at downloade firmwaren.

Særlige funktioner

Med en ultrahurtig hastige blænde på F2.8 og en brændvidde svarende til 77-231 mm ved 35 mm er dette objektiv velegnet til mange formål, som f.eks. sport-, dyre- og portrætfotografering.

Udpakning

Objektiv, objektivskruehætte, monteringsadskiller, modbyttebånd, stativmonteringsbeslag, pose, brugervejledning (**ekstraudstyr**: Filter)

Layouts (Se illustration A)

Objektiver

❶ Indikator for montering af modbyttebånd ❷ Fokusring ❸ i-Function-knap ❹ Zooming ❺ Låseknap til stativring ❻ Stativring ❼ Indikator for objektivmontering ❽ Objektivkontakter ❾ Fordindelse til stativbeslag ❿ OIS-knap ⓫ Begrænsningsomskifter til fokusområde ⓬ AF/MF-knap

Stativmonteringsbeslaget

❶ Stativfordindelse ❷ Låseskrue til montering af stativmonteringsbeslag

Montering og fjernelse af objektivet

▶ Sådan monteres objektivet:

1 Fjern objektivdækslet, monteringsadskiller og beskyttelsen til kameraobjektivet.

2 Justér den røde markering på objektivet ind efter den røde markering på kameralegemet. Drej derefter objektivet som vist på billedet, indtil det klikker på plads. (Se illustration B.)

▶ Objektivet fjernes ved at trykke på Objektivets udløseknappen og holde den nede og derefter drejer objektivet som vist på illustrationen. (Se illustration C)

Brug af zoomringen

Indstil billedets komposition (objektivets fokusafstand) ved at dreje på zoomringen på objektivet.

Når du bruger zoomfunktionen, kan fokus blive ændret en smule. Juster fokus igen, før du tager et billede.

Brug af i-Function

Når du trykker på i-Function-knappen på objektivet, kan du indstille blændeværdien, shutterhastighed, eksponeringskompensation, ISO-værdien eller ISO. (Se Illustration D-) For flere informationer om i-Function kan du se kameraejledningen.

Indstilling af fokusmetoden

Indstil AF/MF-knappen på objektivet til **AF** eller **MF**. (Se Illustration D-)

Autofokus (AF): Fokus justeres automatisk, når du trykker halvt ned på [**Lukker**]

Manuel fokus (MF): Fokus kan justeres manuelt ved at dreje på fokusringen.

Brug af i-Function

Når du trykker på i-Function-knappen på objektivet, kan du indstille blændeværdien, shutterhastighed, eksponeringskompensation, ISO-værdien eller ISO. (Se Illustration D-) For flere informationer om i-Function kan du se kameraejledningen.

Indstilling af fokusområdet

Indstil AF/MF-knappen på objektivet til **AF eller MF**. (Se Illustration D-)

Autofokus (AF): Fokus justeres automatisk, når du trykker halvt ned på [**Lukker**]

Manuel fokus (MF): Fokus kan justeres manuelt ved at dreje på fokusringen.

Brug af optimeret billedstabilisering (OIS)

Brugeren kan minimere kameraryste ved hjælp af OIS-funktionen. Indstil OIS-knappen på objektivet til **ON**. (Se Illustration D-)

Brug af en modbyttebånd (Se Illustration E)

For at forhindre forringelse af billedkvaliteten ved at blokere for unødvendigt lys kan du bruge en modbyttebånd. Når du ikke bruger objektivet udelukkende, kan den opbevares ved at montere den modsat objektivet.

Når du bruger en blitz i situationer, hvor kameraet er tæt på motivet, kan blitzlyset blive delvist blokeret af objektivet eller en modbyttebånd. For at sikre en passende belysning skal du fjerne objektivskærmen eller andre ahindsten mellem kameraet og motivet.

Brug af et stativ

Montering af stativet på objektivet

Du kan montere stativet direkte på forbindelsen til stativbeslaget på objektivet. Hvis du monterer stativet på kameraet, kan kameraet og stativet komme ud af balance og vælte. Sørg for, at stativet er monteret på objektivet.

Afhængig af stativet og hvis du monterer objektivet direkte på det, er zoomringen muligvis ikke tilgængelig.

Montering på stativmonteringsbeslaget

1 Monter stativmonteringsbeslaget på forbindelsen til stativbeslaget på objektivet.

2 Drej låseskruet til stativmonteringsbeslaget i retning af LOCK-pilen, indtil det låses på plads. (Se illustration F-)

3 Monter stativet på stativfordindelsen på stativmonteringsbeslaget.

For at fjerne stativmonteringsbeslaget fra objektivet skal du drej låseskruet til stativmonteringsbeslaget i modsat retning af LOCK-pilen.

Sørg for, at du holder objektivet og kameraet, når du monterer eller afmonterer stativmonteringsbeslaget.

Rengøring af objektivet

Læs følgende sikkerhedstips omhyggeligt før at sikre korrekt og sikker brug.

Advarsel
- Kig ikke direkte på solen gennem objektivet eller kameraet. Det kan medføre alvorlig øjenskade.
- Opbevar objektivet uden for børns rækkevidde.

Forsigtig
- Opbevar ikke objektivet i direkte solys uden objektivdækslet plaset. Hvis direkte solys passerer gennem objektivet i kombination med brændbare materialer, kan de bryde i brand.
- Brug altid objektivet stativt. Lette eller ustabile stativer kan vælte og beskadige kameraet.

Opbevaring og vedligeholdelse af objektivet

- Opbevar objektivet på et tørt og godt ventileret sted
- Undgå at opbevare objektivet, hvor temperaturen eller luftfugtigheden er høj, eller i skabe, biler eller i nærheden af varmekilder som radiatorer.
- Undgå at fjerne eller skifte objektivet i støvede områder.
- Objektivet er ikke vand- eller støvtæt. Undgaetbrise for alvorlige fohold andtelses skade.
- Brug ikke kemikalier, såsom fortyndingsmiddel, alkohol eller benzen, ved fjernelse af støv.
- Undgå at tabe objektivet eller udsætte det for kraftige stødpåvirkninger.
- Objektivet bør ikke bruges under forhold med pludselige temperaturændringer. Det kan medføre kondensdannelse på 2-4 cm af objektivet, og det kan skade dannes kondens på dets inden- eller yderside.
- Når du transporterer ikke bruger objektivet, skal du sætte objektivdækslet og monteringsdækslet på objektivet for at holde fremmedlegemer ude og beskytte objektivet mod ridser.
- Opbevar ikke kameret eller objektivet monteret på et stativ uden objektivdækslet. Dette kobs sollys kan beskadige indersiden af kameraet eller objektivet.
- Kontakter objektivet en eller to gange årligt for at sikre optimal ydelse.

Specifikationer

Maksimal forstørrelse	0,13 X
Motorsystem	Indbygget
Optisk billedstabilisator	Ja
Fatning	Samsung NX-fatte
Filterstørrelse	72 mm
Max. diameter	81 mm
Længd	154 mm
Vægt	880 g
Temperatur (anvendning)	0-40 °C
Luftfugtighed (anvendning)	5-85 %

Specifikationerne kan ændres uden foregående meddelelse for at forbedre produktets ydelse.

Hvordan bruge zoomringen

Still min bildekomposisjonen (fokusavstanden for objektivet) ved å drele på objektivets zoomring.

Når du bruker zoomfunksjonen kan fokus endres noe. Juster fokuset på nytt før du tar et bilde.

Bruke i-Function

Når du trykker på i-Function-knappen på objektivet, kan du stille inn blendeverdien, lukkerhastighet, eksponeringskompensasjon, ISO-verdien eller ISO. (Se illustrasjon D-) For mer informasjon om i-Function, se kameraets bruksanvisning.

Stille inn fokusmetoden

Sett objektivets AF/MF-bryter i posisjonen **AF** eller **MF**. (Se illustrasjon D-)

Autofokus (AF): Fokuset justeres automatisk når du trykker [**Utløser**] halvveis ned.

Manuell fokus (MF): Fokus kan justeres manuelt ved å drele på fokusringen.

Hvordan bruke funksjonen for optisk bildestabilisering (OIS)

Brukeren kan minimere kameraristing ved å bruke OIS-funksjonen. Sett OIS-knappen på objektivet til **ON**. (Se illustrasjon D-)

Hvordan bruke en objektivhette (Se illustrasjon E)

For å unngå at det kommer inn for mye lys, og for å beskytte objektivet, kan den monteres omvendt på objektivet når det ikke er i bruk.

Når du bruker en blits i situasjoner hvor avstanden mellom motivet og kameraet er liten, kan objektivet eller objektivhetten komme til delvis å blokkere blitslyset. Sørg for riktig lys ved å fjerne objektivhetten eller andre ahindringer mellom kameraet og motivet.

Hvordan bruke stativ

Tilkobling av stativet til objektivet

Du kan feste stativet direkte på objektivet med festemekanismen for stativfestevinkelen. Dersom du fester stativet til kameraet, kan kameraet og stativet bli ustabile og velte. Pass på at stativet er festet til objektivet.

Hvis du kobler objektivet direkte til stativet er det mulig at zoomringen ikke kan brukes.

Montering av stativfestevinkelen

1 Plasser stativfestevinkelen i festemekanismen på objektivet.

2 Roter låseskruet på stativfestevinkelen i retning av LOCK-pilen inntil den låses på plass. (Se Illustrasjon F-)

3 Koble stativet til stativfestevinkelen.

For å koble stativfestevinkelen fra objektivet, roter låseskruet til stativfestevinkelen i motsatt retning av LOCK-pilen.

Sørg for at du holder i både objektivet og kameraet når du kobler til eller fra stativfestevinkelen.

Enden bildets komposisjon ved å bytte og holde inne stativfestevinkelen

Når du kobler stativet til stativfestevinkelen kan du bruke stativmutteren til raskt og enkelt å ende bildets komposisjon.

Rengjøring av objektivet

Les følgende sikkerhetstips omhyggelig før du bruker produktet.

Advarsel
- Ikke se på solen gjennom objektivet eller kameraet. Det kan forårsake alvorlig øyeskade hvis du skulle skade på øynene dine.
- Hold objektivet og kameraet borte fra små barn og kjæledyr.

Forsiktig
- Ikke hold i kameraet med objektivet i direkte sollys uten objektivdekselet på. Hvis direkte sollys passerer gjennom objektivet kan begynne å brenne hvis det kommer i kontakt med brennbare materialer.
- Bruk alltid stativet når du bruker objektivet. Bruk av stativer kan føre og skade kameraet.

Oppbevaring og vedlikehold av objektivet

- Oppbevar objektivet på et tørt og godt ventilert område.
- Ikke oppbevar objektivet i områder med høy temperatur og luftfuktighet eller i et skap, en bil eller nær varmekilder som radiatorer.
- Ikke utsett objektivet for vann.
- Unngå å la det være flytende objekter i stavede omgivelser.

Spesifikasjoner

Objektivtype	NX 50-150mm F2.8 S ED OIS
Brennvidde	50-150 mm
Tilsvarende brennvidde for 35 mm	77–231 mm
Objektivkonstruksjonselementer	20
Objektivkonstruksjonsgrupper	13
Ell-elementer	4
XHR-element	1
Visningsvinkel	31.4°–10.7°
Maksimal blender	F2.8
Minste blender	F22
Antall blendelameller	9
Minste fokusavstand (tele)	0,98 m

- Unngå å la det være flytende objekter i stavede omgivelser.
- Unngå å la det være flytende objekter i stavede omgivelser.
- Unngå å la det være flytende objekter i stavede omgivelser.

Svenska

Innan du använder objektivet

Vi är glada att du har valt ett objektiv från Samsung. Bilderna som används i bruksanvisningen kan skilja sig från de verkliga föremålen. För basta prestanda nar du använder det har objektivet ska du halla kameran uppdaterad med programvaran uppdaterad. Ga till www.samsung.com for att hamta den inbyggda programvaran.

Specialfunktioner

Med en ultrasnabb största bländare på F2.8 och 35 mm-ekvivalent brännvidd på 77–231 mm passar objektivet för flera användningsområden, t.ex. sport, naturli och porträtt.

Packa upp

Objektiv, objektivskydd, fattningsskydd, motbyteskydd, stativkrage, väska, användarhandbok (**Extra**: Filter)

Utrustning (se bild A)

Objektivet

❶ Fattningsindex för motbyteskydd ❷ Fokusring ❸ i-Function-knapp ❹ Zooming ❺ Låsstift för stativring ❻ Stativring ❼ Objektivfattningsindex ❽ Objektivkontakter ❾ Fäste för stativkrage ❿ OIS-reglage ⓫ Reglage för anpassad fokusbegränsare ⓬ AF-/MF-reglage

Stativkrage

❶ Stativfäste ❷ Stativkragens låsstift

Sätta fast och avlägsna objektivet

- Se till att sätter du fast objektivet.

1 Avlägsna objektivskydd, objektivfattningsskydd och kamerahusskyddet.

2 Passa in det röda märket på objektivet med det röda märket på kamerahuset. Rotera sedan objektivet som bilden visar tills det låses på plats. (Se bild B)

- För att avlägsna objektivet trycker du in och håller kvar frigöringsknappen för objektivet och roterar sedan objektivet som bilden visar. (Se bild C)

Använda zoomringen

Komponera bilden (objektivets brännvidd) genom att vrida zoomringen på objektivet.

När du använder zoomfunktionen kan fokus ändras något. Ställ in fokus igen innan du tar bild.

Använda i-Function

När du trycker på i-Function-knappen på objektivet kan du ställa in bländarvärdet, slutarhastighet, exponeringskompensation, vitbalansen och ISO. (Se bild D-) Mer information om i-Function finns i kameramanualen.

Ställa in fokusmetod

Ställ in AF-/MF-reglaget på objektivet på **AF** eller **MF**. (Se bild D-)

Autofokus (AF): Fokus justeras automatiskt när du trycker ned [**Avtrycksren**] till hälften.

Manuell fokus (MF): Du kan justera fokus manuellt genom att vrida fokusringen.

Använda funktionen för Anpassad fokusbegränsare

Du kan justera fokusområdet för att snabbt genom att ställa in området för fokusavstånd. Ställ in reglaget för Anpassad fokusbegränsare på önskad position på alternativ. (Se bild D-)

FULL: Fokus justeras mellan det minsta fokusavståndet och oändlighet.

CUSTOM: Fokus justeras inom det intervall du ställer in manuellt.

Ställa in fokusmetod

Det har stabiliserar fäster för stativkragen på objektivet.

Vrid stativkragens låsstift mot LOCK-pilen tills den låses på plats. (Se bild F)

Fäst stativet i stativfästet på stativkragen.

Om du vill koppla bort stativkragen från objektivet vrider du stativkragens låsstift i LOCK-pilens motsatta riktning.

Se till att du håller i objektivet och kameran när du fäster eller tar bort stativkragen.

Andra bildens komposition genom att använda stativkragen

Om du fäster stativet i stativkragen kan du använda stativringen för att snabbt och enkelt ändra bildens komposition.

Rengöra objektivet

Läs följande säkerhetstips noggrant så att du använder objektivet på ett lämpligt och säkert sätt.

Varning
- Titta inte rakt in i solen genom objektivet eller kameran. Det kan skada ögonen allvarligt om du skadar ögonen.
- Håll objektivet eller kameran utom räckhåll för små barn och husdjur.

Se upp
- Förvara inte objektivet i direkt solljus utan objektivskydd. Direkt solljus som strålar genom objektivet kan komma i kontakt med brännbart material kan orsaka brand.
- Använd alltid stativet när du använder. Stativ som är för lätta eller instabila kan välta och skada kameran.

Förvaring och underhåll av objektivet

- Förvara objektivet i ett torrt utrymme med god ventilation.
- Förvara inte objektivet i utrymmen med hög temperatur eller hög luftfuktighet. Förvara inte heller objektivet i en garderob, en bil eller i ett slutet utrymme tillsammans med kemikalier.
- Utsätt inte objektivet för vatten.

Specifikationer

Maximal förstoring	0,13 X
Motorsystem	Inkluderas
Optisk bildstabilisator	Ja
Fattning	Samsung NX-fästе
Filterstorlek	72 mm
Max. diameter	81 mm
Längd	154 mm
Vikt	880 g
Temperatur (användning)	0–40 °C
Luftfuktighet (användning)	5–85 %

Specifikationerna kan ändras utan föregående meddelande för att förbättra produktens prestanda.

Hälso- och säkerhetsinformation

Läs följande säkerhetstips noggrant för att du använder produkten på ett lämpligt och säkert sätt.

Varning
- Titta inte rakt in i solen genom objektivet eller kameran. Det kan skada ögonen allvarligt om du skadar ögonen.
- Håll objektivet eller kameran utom räckhåll för små barn och husdjur.

Se upp
- Förvara inte objektivet i direkt solljus utan objektivskydd. Direkt solljus som strålar genom objektivet kan komma i kontakt med brännbart material kan orsaka brand.
- Använd alltid stativet när du använder. Stativ som är för lätta eller instabila kan välta och skada kameran.

Förvaring och underhåll av objektivet

- Förvara objektivet i ett torrt utrymme med god ventilation.
- Förvara inte objektivet i utrymmen med hög temperatur eller hög luftfuktighet. Förvara inte heller objektivet i en garderob, en bil eller i ett slutet utrymme tillsammans med kemikalier.
- Utsätt inte objektivet för vatten.

Specifikationer

Maximal förstoring	0,13 X
Motorsystem	Inkluderas
Optisk bildstabilisator	Ja
Fattning	Samsung NX-fäste
Filterstorlek	72 mm
Max. diameter	81 mm
Längd	154 mm
Vikt	880 g
Temperatur (användning)	0–40 °C
Luftfuktighet (användning)	5–85 %

Specifikationerna kan ändras utan föregående meddelande för att förbättra produktens prestanda.

Hälso- och säkerhetsinformation

Läs följande säkerhetstips noggrant så att du använder produkten på ett lämpligt och säkert sätt.

Varning
- Titta inte rakt in i solen genom objektivet eller kameran. Det kan skada ögonen allvarligt om du skadar ögonen.
- Håll objektivet eller kameran utom räckhåll för små barn och husdjur.

Se upp
- Förvara inte objektivet i direkt solljus utan objektivskydd. Direkt solljus som strålar genom objektivet kan komma i kontakt med brännbart material kan orsaka brand.
- Använd alltid stativet när du använder. Stativ som är för lätta eller instabila kan välta och skada kameran.

Förvaring och underhåll av objektivet

- Förvara objektivet i ett torrt utrymme med god ventilation.
- Förvara inte objektivet i utrymmen med hög temperatur eller hög luftfuktighet. Förvara inte heller objektivet i en garderob, en bil eller i ett slutet utrymme tillsammans med kemikalier.
- Utsätt inte objektivet för vatten.

Suomi

Ennen tämän laitteen käyttöä

Kiitos, että hankit Samsung-objektiivin. Tässä käyttöoppaassa olevat kuvat saattavat poketa todellisista varusteista. Jotta suorituskyky on paras tata objektiivia käytettaessa, kameran laiteohjelmiston on pidettävä ajan tasalla. Lataa laiteohjelmisto osoitteesta www.samsung.com.

Erikoisominaisuudet

Hiljen nopean suurimman F2.8-aukon ja 77–231 mm:n polttovälin 35 mm:n kameraissa vastaavan polttovälin ansiosta objektiivi sopii monenlaiseen käyttöön, kuten urheilu-, eläin- ja muotokuvaukseen.

Pakkauksen avaaminen

Objektiivi, objektiivin suoja, objektiivin kiinnityksen suoja, vastaluvaloppa, jalustan kiinnityspanta, kotelo, käyttöopas (**lisävarusteita**: suodatin)

Osat (Katso kuva A)

Objektiivi

❶ Vastaluvaloppan kiinnitysmerkki ❷ Tarkennusrengas ❸ i-Function-painike ❹ Zoomausrengas ❺ Jalustan kiinnityksen lukitusvipu ❻ Jalustan kiinnityspanta ❼ Objektiivin kiinnitysmerkki ❽ Objektiivin kontaktit ❾ Jalustapannan liitäntä ❿ OIS-kytkin ⓫ Mukautettu tarkennusalueen rajoitusvipu ⓬ AF/MF-kytkin

Jalustan kiinnityspanta

❶ Jalustan liitäntä ❷ Jalustan kiinnityspannan lukitusvipu

Objektiivin kiinnittäminen ja irrottaminen

- Objektiivin kiinnittäminen:

1 Irrota objektiivin suoja, objektiivin kiinnityksen suoja ja rungon suoja.

2 Kohdista objektiivin punainen merkki kameran rungon punaisen merkin kanssa. Käännä objektiivia niin, että se napsahtaa paikalleen. (Katso kuvaa B, jos haluat lisätietoja objektiivin kuvan mukaisesti. (Katso kuvaa C)

- Irrota objektiivi painamalla objektiivin vapautuspainiketta pitäentä ja kääntämällä sitten objektiivia kuvan mukaisesti. (Katso kuvaa C)

Zoomausrenkaan käyttäminen

Voit määrittää valokuvan sommitteluun (objektiivin) kuvitteellä objektiivin zoomausrengasta.

Kun käytät zoomausto mistoa, tarkennus voi hieman muuttua. Säädä tarkennus uudelleen, ennen kuin otat valokuvan.

i-Function-toiminnon käyttäminen

Kun painat objektiivin i-Function-painiketta, voit määrittää aukkoarvon, suljinnopeuden, valotuskompensaation tai ISO-herkkyyden. (Katso kuvaa D-) Lisätietoja i-Function-toiminnosta on kameran käyttöoppaassa.

Tarkennustavan määrittäminen

Aseta objektiivin AF/MF-kytkin **AF**- tai **MF**-asentoon. (Katso kuvaa D-)

Automaattitarkennus (AF): Tarkennus säädetään automaattisesti, kun [**Suljin**]-painike painetaan puolivälin alas.

Manuaalitarkennus (MF): Tarkennusta voidaan säätää manuaalisesti kiertämällä tarkennusrengasta.

Mukautettavan tarkennusalueen rajoitustoiminnon käyttäminen

Voit lisätä tarkennusta nopeasti ja tarkasti määrittämällä tarkennusalueen säätöalueen. Valitse asetukseksi objektiivissa olevalla mukautettavan tarkennusalueen rajoitusvivulla. (Katso kuvaa D-)

FULL: Tarkennusta säädetään peinimmän tarkennusetäisyyden ja äärettömän välillä.

CUSTOM: Tarkennusta säädetään määrittämällänsä välillä.

Jos tarkennusetäisyyden säätöalueella ei ole määritetty, tarkennusta säädetään välillä 2,4 m – äärettön.

SET: Voit määrittää tarkennusetäisyyden säätöalueen manuaalisesti.

• Alla olevassa taulukossa on esitetty eri malleissa käytettävissä olevat asetukset.

Malli	Asetus	
	FULL	CUSTOM
NX10, NX5, NX11, NX100, NX200, NX210, NX1000, NX1100, NX20, NX mini -sarja, Galaxy NX	O	X*

NX300, NX300M, NX2000, NX3000, NX30	O	X**	X*

* Tarkennusta säädetään peinimmän tarkennusetäisyyden ja ääretömän välillä.
** Tarkennusta säädetään välillä 2,4 m – äärettön.

Optisen kuvanvakaustoksen (OIS) käyttäminen

Käyttöä voi minimoida kameran tärinän vaikutusten käyttämällä OIS-toimintoa. Aseta objektiivin OIS-kytkin **ON**-asentoon. (Katso kuvaa D-b)

Vastavalosuojan käyttäminen (Katso kuva E-)

Voit estää ylimääräisen valon pääsemisen objektiiviin ja suojaa objektiivia kuvan vastavalosuojan avulla. Kun objektiivin vastavalosuojaa ei käytetä, sen voi kiinnittää päinvastaisesti objektiiviin.

Kun käytät salamaa tilanteissa, jossa kohteen ja kameran välinen etäisyys on lyhyt, objektiivi tai vastavalosuoja saattaa estää osittain salamavalon. Varmista oikea valaistus irrottamalla objektiivi tai vastavalosuoja tai säätämällä kameran ja kohteen välistä etäisyyttä.

Jalustan käyttäminen

Jalustan kiinnittäminen objektiiviin

Voit liittää jalustan suoraan objektiiviin tai kameraan. Jos liität jalustan kameraan, kamera ja jalusta voivat olla epätasapainossa ja kaatua. Varmista, että jalusta on liitetty objektiiviin.

Jalustaa ripuun objektiivin kiinnittämisen suoraan jalustaan voi aiheutaa sen, että zoomausrengasta ei voi käyttää.

CUSTOM: Tarkennusta säädetään määrittämällänsä välillä.

Jos jalustan kiinnityspanta on liian pitkä, se voi estää kameran rungon tai objektiivin kiinnityksen. Jos näin käy, irrota jalustapanta.

Kiinnitä jalustan kiinnityspantaan

1 Kiinnitä jalustan kiinnityspanta objektiivissa olevan jalustapannan kiinnityskohtaan.

2 Kierrä jalustan kiinnityspannan lukituspyörää LOCK-nuolen osoittamaan suuntaan, kunnes se lukkiutuu paikoilleen. (Katso kuvaa E-)

3 Liitä jalusta jalustan kiinnityspannassa olevaan jalustan liitäntään.

Irrota jalustan kiinnityspanta objektiivista kääntämällä jalustan kiinnityspannan lukituspyörää LOCK-nuolien vastaltaisessa suuntaan.

SET: vyörä asetusten määrittämiseksi.

• Alla olevassa taulukossa on esitetty eri mallien käytettävissä olevat asetukset.

Malli	Asetus		
	FULL	CUSTOM	SET
NX10, NX5, NX11, NX100, NX200, NX210, NX1000, NX1100, NX20, NX mini -sarja, Galaxy NX	O	X*	X*

NX300, NX300M, NX2000, NX3000, NX30	O	X**	X*

* Tarkennusta säädetään peinimmän tarkennusetäisyyden ja ääretömän välillä.
** Tarkennusta säädetään välillä 2,4 m – äärettön.

Optisen kuvanvakaustoksen (OIS) käyttäminen

Käyttöä voi minimoida kameran tärinän vaikutusten käyttämällä OIS-toimintoa. Aseta objektiivin OIS-kytkin **ON**-asentoon. (Katso kuvaa D-b)

Vastavalosuojan käyttäminen (Katso kuva E-)

Voit estää ylimääräisen valon pääsemisen objektiiviin ja suojaa objektiivia kuvan vastavalosuojan avulla. Kun objektiivin vastavalosuojaa ei käytetä, sen voi kiinnittää päinvastaisesti objektiiviin.

Kun käytät salamaa tilanteissa, jossa kohteen ja kameran välinen etäisyys on lyhyt, objektiivi tai vastavalosuoja saattaa estää osittain salamavalon. Varmista oikea valaistus irrottamalla objektiivi tai vastavalosuoja tai säätämällä kameran ja kohteen välistä etäisyyttä.

Jalustan käyttäminen

Jalustan kiinnittäminen objektiiviin

Voit liittää jalustan suoraan objektiiviin tai kameraan. Jos liität jalustan kameraan, kamera ja jalusta voivat olla epätasapainossa ja kaatua. Varmista, että jalusta on liitetty objektiiviin.

Jalustaa ripuun objektiivin kiinnittämisen suoraan jalustapanan liitäntään saattaa estää zoomausrengasta.

CUSTOM: Tarkennusta säädetään määrittämällänsä välillä.

Jos jalustan kiinnityspanta on liian pitkä, se voi estää kameran rungon tai objektiivin kiinnityksen. Jos näin käy, irrota jalustapanta.

SET: Voit määrittää tarkennusetäisyyden säätöalueen manuaalisesti.

• Alla olevassa taulukossa on esitetty eri mallien käytettävissä olevat asetukset.

Malli	Asetus		
	FULL	CUSTOM	SET
NX10, NX5, NX11, NX100, NX200, NX210, NX1000, NX1100, NX20, NX mini -sarja, Galaxy NX	O	X*	X*

NX300, NX300M, NX2000, NX3000, NX30	O	X**	X*

* Tarkennusta säädetään peinimmän tarkennusetäisyyden ja ääretömän välillä.
** Tarkennusta säädetään välillä 2,4 m – äärettön.

Kiinnitä jalustan kiinnityspantaan

1 Kiinnitä jalustan kiinnityspanta objektiivissa olevan jalustapannan kiinnityskohtaan.

2 Kierrä jalustan kiinnityspannan lukituspyörää LOCK-nuolen osoittamaan suuntaan, kunnes se lukkiutuu paikoilleen. (Katso kuvaa E-)

3 Liitä jalusta jalustan kiinnityspannassa olevaan jalustan liitäntään.

Irrota jalustan kiinnityspanta objektiivista kääntämällä jalustan kiinnityspannan lukituspyörää LOCK-nuolien vastaltaisessa suuntaan.

SET: vyörä asetusten määrittämiseksi.

• Alla olevassa taulukossa on esitetty eri mallien käytettävissä olevat asetukset.

Malli	Asetus		
	FULL	CUSTOM	SET
NX10, NX5, NX11, NX100, NX200, NX210, NX1000, NX1100, NX20, NX mini -sarja, Galaxy NX	O	X*	X*

NX300, NX300M, NX2000, NX3000, NX30	O	X**	X*

* Tarkennusta säädetään peinimmän tarkennusetäisyyden ja ääretömän välillä.
** Tarkennusta säädetään välillä 2,4 m – äärettön.

Optisen kuvanvakaustoksen (OIS) käyttäminen

Käyttöä voi minimoida kameran tärinän vaikutusten käyttämällä OIS-toimintoa. Aseta objektiivin OIS-kytkin **ON**-asentoon. (Katso kuvaa D-b)

Vastavalosuojan käyttäminen (Katso kuva E-)

Voit estää ylimääräisen valon pääsemisen objektiiviin ja suojaa objektiivia kuvan vastavalosuojan avulla. Kun objektiivin vastavalosuojaa ei käytetä, sen voi kiinnittää päinvastaisesti objektiiviin.

Kun käytät salamaa tilanteissa, jossa kohteen ja kameran välinen etäisyys on lyhyt, objektiivi tai vastavalosuoja saattaa estää osittain salamavalon. Varmista oikea valaistus irrottamalla objektiivi tai vastavalosuoja tai säätämällä kameran ja kohteen välistä etäisyyttä.

Jalustan käyttäminen

Jalustan kiinnittäminen objektiiviin

Voit liittää jalustan suoraan objektiiviin tai kameraan. Jos liität jalustan kameraan, kamera ja jalusta voivat olla epätasapainossa ja kaatua. Varmista, että jalusta on liitetty objektiiviin.

Jalustaa ripuun objektiivin kiinnittämisen suoraan jalustapanan liitäntään saattaa estää zoomausrengasta.

CUSTOM: Tarkennusta säädetään määrittämällänsä välillä.

Jos jalustan kiinnityspanta on liian pitkä, se voi estää kameran rungon tai objektiivin kiinnityksen. Jos näin käy, irrota jalustapanta